Rejs Karaiby z Teksasu

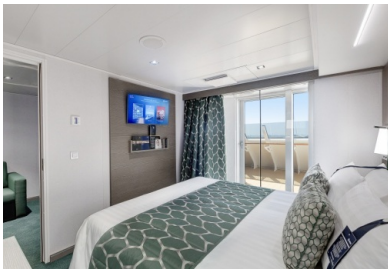

Informacje

Termin:	22.02.2026 - 01.03.2026
Statek:	MSC Seascape ★★★★+
Armator:	MSC Cruises
Liczba dni:	8

Program

Dzień	Opis	Wpłynięcie	Wypłynięcie
1 - nd - 22.02	Galveston (Houston) / USA	-	17:00
2 - pn - 23.02	Dzień na morzu	-	-
3 - wt - 24.02	Dzień na morzu	-	-
4 - śr - 25.02	Costa Maya / Meksyk	08:00	18:00
5 - cz - 26.02	Roatan / Honduras	08:00	16:00
6 - pt - 27.02	Cozumel / Meksyk	08:00	16:00
7 - so - 28.02	Dzień na morzu	-	-
8 - nd - 01.03	Galveston (Houston) / USA	07:00	-

Cennik

Usługa	Cena katalog.	Promocja
bella 14 m² - pokład 5-15 (wewnętrzna IB)	514 EUR	BEST PRICE
bella 14 m² - pokład 5-15 (wewnętrzna IB)	644 EUR	BEST PRICE SOFT DRINKS
bella 14 m² - pokład 5-15 (wewnętrzna IB)	674 EUR	BEST PRICE DRINKS
fantastica deluxe 15 m² - pokład 5-10 (wewnętrzna IR1)	brak miejsc	BEST PRICE
fantastica deluxe 15 m² - pokład 11-14 (wewnętrzna IR2)	brak miejsc	BEST PRICE
fantastica premium 28 m² - pokład 10 (wewnętrzna IL1)	brak miejsc	BEST PRICE
kabina wewnętrzna Yacht Club	brak miejsc	BEST PRICE
kabina wewnętrzna (zmiana kabiny) (SPL)	brak miejsc	BEST PRICE
fantastica deluxe 15 m² - pokład 11-14 (wewnętrzna IR2)	brak miejsc	BEST PRICE DRINKS
kabina wewnętrzna Yacht Club	brak miejsc	BEST PRICE DRINKS
fantastica premium 28 m² - pokład 10 (wewnętrzna IL1)	brak miejsc	BEST PRICE DRINKS
kabina wewnętrzna (zmiana kabiny) (SPL)	brak miejsc	BEST PRICE DRINKS
fantastica deluxe 15 m² - pokład 5-10 (wewnętrzna IR1)	brak miejsc	BEST PRICE DRINKS

fantastica deluxe 15 m² - pokład 11-14 (wewnętrzna IR2)	brak miejsc	BEST PRICE SOFT DRINKS
fantastica premium 28 m² - pokład 10 (wewnętrzna IL1)	brak miejsc	BEST PRICE SOFT DRINKS
fantastica deluxe 15 m² - pokład 5-10 (wewnętrzna IR1)	brak miejsc	BEST PRICE SOFT DRINKS
kabina wewnętrzna (zmiana kabiny) (SPL)	brak miejsc	BEST PRICE SOFT DRINKS
kabina wewnętrzna Yacht Club	brak miejsc	BEST PRICE SOFT DRINKS
bella - możliwy ograniczony widok (okno OB)	644 EUR	BEST PRICE
bella - możliwy ograniczony widok (okno OB)	774 EUR	BEST PRICE SOFT DRINKS
bella - możliwy ograniczony widok (okno OB)	804 EUR	BEST PRICE DRINKS
fantastica deluxe 16 m² - pokład 5 (okno OR1)	brak miejsc	BEST PRICE
fantastica deluxe 16 m² - pokład 5 (okno OR1)	brak miejsc	BEST PRICE DRINKS
fantastica deluxe 16 m² - pokład 5 (okno OR1)	brak miejsc	BEST PRICE SOFT DRINKS
bella - możliwy ograniczony widok (balkon BB)	714 EUR	BEST PRICE
fantastica delux 17 m² - pokład 13-14 (balkon BR3)	794 EUR	BEST PRICE
Deluxe Balcony (Module 17 sqm - Balcony 3 sqm - Decks 16)	804 EUR	BEST PRICE
bella - możliwy ograniczony widok (balkon BB)	844 EUR	BEST PRICE SOFT DRINKS
bella - możliwy ograniczony widok (balkon BB)	874 EUR	BEST PRICE DRINKS
fantastica delux 17 m² - pokład 13-14 (balkon BR3)	924 EUR	BEST PRICE SOFT DRINKS
Deluxe Balcony (Module 17 sqm - Balcony 3 sqm - Decks 16)	934 EUR	BEST PRICE SOFT DRINKS
fantastica delux 17 m² - pokład 13-14 (balkon BR3)	954 EUR	BEST PRICE DRINKS
Balcony Aurea (Module 17 sqm - Balcony 4 sqm - Decks 11-13)	964 EUR	BEST PRICE
Deluxe Balcony (Module 17 sqm - Balcony 3 sqm - Decks 16)	964 EUR	BEST PRICE DRINKS
Balcony Aurea (Module 17 sqm - Balcony 4 sqm - Decks 11-13)	1094 EUR	BEST PRICE SOFT DRINKS
Premium Balcony Aurea (Module 17 sqm - Balcony 13-17 sqm - Decks 9)	1114 EUR	BEST PRICE
Balcony Aurea (Module 17 sqm - Balcony 4 sqm - Decks 11-13)	1124 EUR	BEST PRICE DRINKS
Premium Balcony Aurea (Module 17 sqm - Balcony 13-17 sqm - Decks 9)	1244 EUR	BEST PRICE SOFT DRINKS
Premium Balcony Aurea (Module 17 sqm - Balcony 13-17 sqm - Decks 9)	1274 EUR	BEST PRICE DRINKS
fantastica deluxe 17 m² - pokład 8-10 (balkon BR1)	brak miejsc	BEST PRICE
fantastica delux 17 m² - pokład 11-12 (balkon BR2)	brak miejsc	BEST PRICE
fantastica delux 17 m² - pokład 11-12 (balkon BR2)	brak miejsc	BEST PRICE DRINKS
fantastica deluxe 17 m² - pokład 8-10 (balkon BR1)	brak miejsc	BEST PRICE DRINKS
fantastica deluxe 17 m² - pokład 8-10 (balkon BR1)	brak miejsc	BEST PRICE SOFT DRINKS
fantastica delux 17 m² - pokład 11-12 (balkon BR2)	brak miejsc	BEST PRICE SOFT DRINKS
Premium Suite Aurea with Whirlpool (Module 28 sqm - Balcony 7 sqm - Decks 9-15)	1714 EUR	BEST PRICE
Premium Suite Aurea with Whirlpool (Module 28 sqm - Balcony 7 sqm - Decks 9-15)	1844 EUR	BEST PRICE SOFT DRINKS
Grand Suite Aurea (Module 38-42 sqm - Balcony 3 sqm - Decks 9-11)	1864 EUR	BEST PRICE
Premium Suite Aurea with Whirlpool (Module 28 sqm - Balcony 7 sqm - Decks 9-15)	1874 EUR	BEST PRICE DRINKS
Grand Suite Aurea (Module 38-42 sqm - Balcony 3 sqm - Decks 9-11)	1994 EUR	BEST PRICE SOFT DRINKS
Grand Suite Aurea (Module 38-42 sqm - Balcony 3 sqm - Decks 9-11)	2024 EUR	BEST PRICE DRINKS
Two-Bedroom Grand Suite Aurea (Module 49 sqm - Balcony 17 sqm - Decks 11-14)	2164 EUR	BEST PRICE
Two-Bedroom Grand Suite Aurea (Module 49 sqm - Balcony 17 sqm - Decks 11-14)	2294 EUR	BEST PRICE SOFT DRINKS
Two-Bedroom Grand Suite Aurea (Module 49 sqm - Balcony 17 sqm - Decks 11-14)	2324 EUR	BEST PRICE DRINKS
suita Yacht Club	2842 EUR	BEST PRICE
suita Yacht Club	2842 EUR	BEST PRICE DRINKS
suita Yacht Club	2842 EUR	BEST PRICE SOFT DRINKS
Premium Suite Aurea (Module 25 sqm - Balcony 6 sqm - Decks 9-14)	brak miejsc	BEST PRICE
Premium Suite Aurea with Terrace (Module 28 sqm - Balcony 38 sqm - Decks 9)	brak miejsc	BEST PRICE
ROYAL SUITE PLUS	brak miejsc	BEST PRICE
suita royal Yacht Club	brak miejsc	BEST PRICE

DELUXE SUITE PLUS	brak miejsc	BEST PRICE
Premium Suite Aurea with Terrace (Module 28 sqm - Balcony 38 sqm - Decks 9)	brak miejsc	BEST PRICE DRINKS
Premium Suite Aurea (Module 25 sqm - Balcony 6 sqm - Decks 9-14)	brak miejsc	BEST PRICE DRINKS
DELUXE SUITE PLUS	brak miejsc	BEST PRICE DRINKS
suita royal Yacht Club	brak miejsc	BEST PRICE DRINKS
ROYAL SUITE PLUS	brak miejsc	BEST PRICE DRINKS
Premium Suite Aurea with Terrace (Module 28 sqm - Balcony 38 sqm - Decks 9)	brak miejsc	BEST PRICE SOFT DRINKS
Premium Suite Aurea (Module 25 sqm - Balcony 6 sqm - Decks 9-14)	brak miejsc	BEST PRICE SOFT DRINKS
DELUXE SUITE PLUS	brak miejsc	BEST PRICE SOFT DRINKS
suita royal Yacht Club	brak miejsc	BEST PRICE SOFT DRINKS
ROYAL SUITE PLUS	brak miejsc	BEST PRICE SOFT DRINKS

Dodatkowe informacje

★ MSC HAPPY DRINK PROMO ★

Do 31.03.2026 wybrane rejsy MSC Cruises można zarezerwować w jednej z promocyjnych taryf:

✓ HAPPY DRINK SOFT
Rejs z pakietem napojów NON-ALCOHOLIC w promocyjnej cenie

✓ HAPPY DRINK PREMIUM
Rejs z pakietem napojów PREMIUM w promocyjnej cenie

TARYFY WIDOCZNE W CENNIKU
Poszczególne rejsy dostępne są w wybranych taryfach.

BEST PRICE, BEST DEALS, EARLY BOOKING, HOLIDAY BREAKS
- rejs z pełnym wyżywieniem

BEST PRICE DRINKS (oraz wszystkie taryfy z *DRINKS*)
- rejs z pełnym wyżywieniem oraz pakietem napojów EASY

→ Aby sprawdzić ceny i dostępność, a także dokonać rezerwacji wstępnej wystarczy kliknąć czerwony przycisk [Kalkulacja i rezerwacja].

Cena obejmuje:

- rejs statkiem MSC Seascape,
- zakwaterowanie w kabinie dwuosobowej wybranej kategorii,
- pełne wyżywienie (śniadanie, obiad, podwieczorek, kolację),
- napoje (kawa, herbata, woda - dostępne w restauracji bufetowej),
- korzystanie z basenu, siłowni oraz urządzeń sportowo-rekreacyjnych,
- udział w imprezach organizowanych na statku (widowiska w teatrze, animacje, koncerty),
- serwis kabinowy i bagażowy podczas wejścia i zejścia ze statku,
- opłatę serwisową (service charge), opłaty portowe,

Cena nie obejmuje:

- dojazdu do portu,
- wycieczek fakultatywnych zamawianych na pokładzie statku,
- korzystania z punktów usługowych (pralnia, fotograf, SPA itp.),
- podatków lokalnych i opłat turystycznych, które mogą być pobierane w wybranych krajach,
- ubezpieczenia podróżnego (koszty leczenia, następstwa wypadków, bagaż), TFP i TFG - Więcej informacji »

KATEGORIE KABIN LINII MSC CRUISES

	Bella	Fantastica	Aurea	Yacht Club
usytuowanie kabiny	przydzielana losowo	możliwość wyboru	preferencyjne np. wyższe pokłady, środkowa część statku	wydzielona strefa tylko dla gości Yacht Club - restauracja, bar i basen.
widok	może być ograniczony	zgodnie z wyborem	standardowy	standardowy
wybór tury kolacji	✗ nie	✓ tak	✓ elastyczne godziny	✓ elastyczne godziny
śniadanie w kabinie	$ płatne	✓ w cenie	✓ w cenie	✓ w cenie
wstęp do strefy spa i wellness	$ płatne	$ płatne	✓ w cenie	✓ w cenie
dodatkowe korzyści			✓ pierwszeństwo przy zaokrętowaniu	✓ osobne zaokrętowanie ✓ konsjerż ✓ kamerdyner
pakiet napojów	$ dodatkowo płatny	$ dodatkowo płatny	$ dodatkowo płatny	✓ nielimitowane napoje w strefie Yacht Club ✓ minibar w cenie

				więcej informacji »

PAKIETY NAPOJÓW / ALL INCLUSIVE

Istnieje możliwość wykupienia formuły all inclusive w jednym z pakietów dostosowanych do potrzeb nawet najbardziej wymagających koneserów.

Pakiet EASY - najczęściej wybierany
→ Rejsy 8-dniowe i dłuższe: 39 EUR/os./noc
→ Rejsy 7-dniowe i krótsze: 43 EUR/os./noc
pakiet obejmuje nielimitowane podstawowe napoje, w tym piwo, wybór wina (wino domu podawane w kieliszkach) oraz wybrane: mocne alkohole, koktajle, napoje, wodę mineralną, kawy, herbaty i gorącą czekoladę
- pakiet obowiązuje w wybranych barach i restauracjach oraz na wyspie Ocean Cay. Pakiet nie obowiązuje w restauracjach tematycznych.

Wykupienie pakietu napojów jest możliwe jedynie na czas całego rejsu dla wszystkich osób podróżujących w jednej kabinie lub w ramach jednej rezerwacji. Jest to możliwe w momencie rezerwacji lub dopłaty - nie później niż 45 dni przed rejsem. Pakiet można wykupić również na pokładzie - pierwszego dnia rejsu, w cenie wyższej o ok. 15%.

Zobacz wszystkie pakiety i menu »

INTERNET

Na pokładzie statku można korzystać z dostępu do internetu przez Wi-Fi wybierając jeden z pakietów - Zobacz szczegóły »

Wykupienie pakietu internetu jest możliwe w momencie rezerwacji lub dopłaty - nie później niż 45 dni przed rejsem.

INFORMACJE DODATKOWE

Aby poznać wycenę rejsu, wystarczy w cenniku kliknąć czerwony przycisk [Kalulacja i rezerwacja], a następnie wybrać liczbę pasażerów i podać ich wiek. W drugim kroku, przy każdej taryfie i rodzaju kabiny wyświetli się pełna cena rejsu dla podanej liczby i wieku pasażerów.

W kolejnych krokach można dokonać wstępnej rezerwacji rejsu - wystarczy wybrać kabinę i uzupełnić dane pasażerów. Na tej podstawie przygotujemy dla Państwa umowę i prześlemy szczegóły płatności.

Wpłata przy rezerwacji wynosi 30%, a reszta jest płatna na 45 dni przed rejsem. Płatności można dokonać przelewem w EUR lub w PLN.

Podane godziny i trasa rejsu mogą ulec zmianie. Planując podróż, należy uwzględnić możliwe przesunięcia.
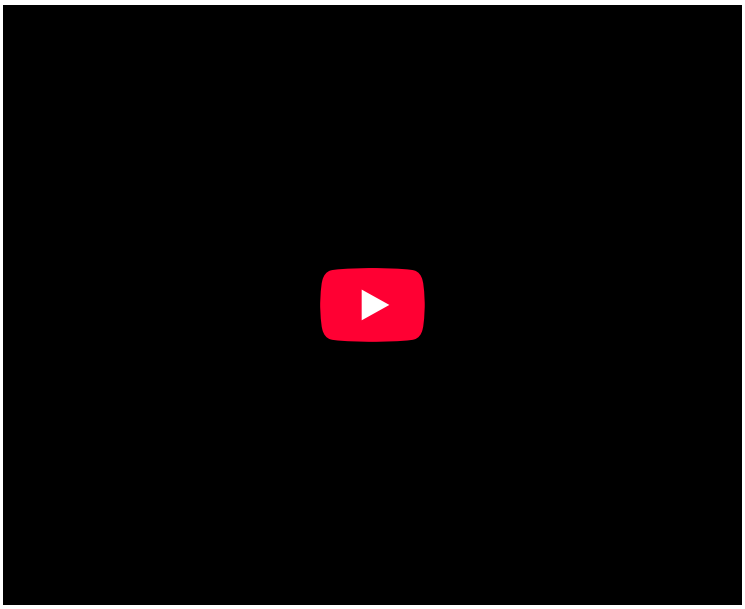
informator-msc